

# PLATZT IHNEN DER KRAGEN?

DOPPELKINN, SCHLAFFER HALS. DIE  
MODERNE MEDIZIN SCHAFFT ABHILFE.



Dr. Karsten Sawatzki



*Prall gefüllte Wangen, ein ebenmäßiges Hautbild und so gut wie keine Falten. Botox, Fadenlift und Hyaluronsäure bieten heute unkomplizierte Möglichkeiten, das Gesicht wieder aufzufrischen. Umso störender wirken dann aber ein schlaffer Hals oder ein Doppelkinn, weiß Dr. Karsten Sawatzki. Der renommierte Arzt mit langjähriger Erfahrung in plastischen Operationen aus München hat jetzt auch eine Praxis in Kitzbühel eröffnet und erklärt, wie die moderne Medizin den oft altersbedingten Schönheitsmakeln den Kampf ansagt ...*

## HERR DR. SAWATZKI, WODURCH ENTSTEHEN EIN SCHLAFFER HALS ODER EIN DOPPELKINN?

Dafür gibt es unterschiedliche Auslöser: die Alterung der Haut, einen Überschuss an Fettgewebe oder eine Kombination von beidem.

## WELCHE MÖGLICHKEIT GIBT ES, EIN DOPPELKINN LOS ZU WERDEN?

Bei zu viel Fettgewebe am Kinn empfehle ich die klassische Liposuktion, also Fettabsaugung. Dabei wird - meist in Sedierung oder örtlicher Betäubung - in das zu behandelnde Areal eine Lösung eingebracht, die die Fettzellen aufschwemmt und betäubt. Das Fett kann dann mit feinen Kanülen herausgesaugt werden. Die Haut zieht sich anschließend zusammen. Bei ausgedehnten Befunden wird eine Bandage angelegt.

## WANN IST MAN NACH EINEM DERARTIGEN EINGRIFF WIEDER GESELLSCHAFTSFÄHIG?

Die vorübergehenden Schwellungen klingen rasch ab. Und das Ergebnis ist schon nach kurzer Zeit sichtbar. Bei größeren Depots nach spätestens vier Wochen.

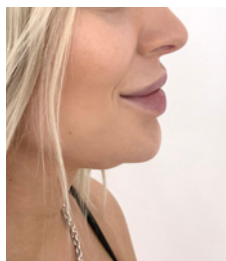

## VIELE MENSCHEN HABEN DAS PROBLEM, DASS IHR GESICHT ZWAR FRISCH, DER HALS ABER FALTIG UND SCHLAFF WIRKT. WAS KANN MAN DAGEGEN TUN?

Schuld am sogenannten „Truthahnals“ sind die Hautalterung und der damit einhergehende Verlust von Elastizität, sowie ein Abbau in den tieferen Gewebestrukturen. Doch was lange nicht möglich war, ist jetzt machbar: ein isoliertes Halslifting, um ausschließlich den Hals zu glätten oder zu straffen. Das Ergebnis stellt sich nach kurzer Zeit ein.

## WIRD DAS ISOLIERTE HALSLIFT AUCH NACH DER BEHANDLUNG EINES DOPPELKINNS EINGESETZT?

Nur dann, wenn die alleinige Entfernung der überschüssigen Fettzellen nicht ausreicht, um dem Hals eine natürlich glatte Form zu verleihen. Durch die zuvor angewendete Liposuktionstechnik tritt zusätzlich der Shrinking-Effekt ein, sodass keine sichtbaren Übergänge zu unbehandelten Halspartien entstehen. Übrigens, neben allen operativen Maßnahmen in der Stammordination in München, bieten wir in unserer Praxis in Kitzbühel Unterspritzungen mit Fillern sowie Botox Behandlungen an.